RESIDENTIE KOBE:
Appartement A4.01 - gelijkvloers

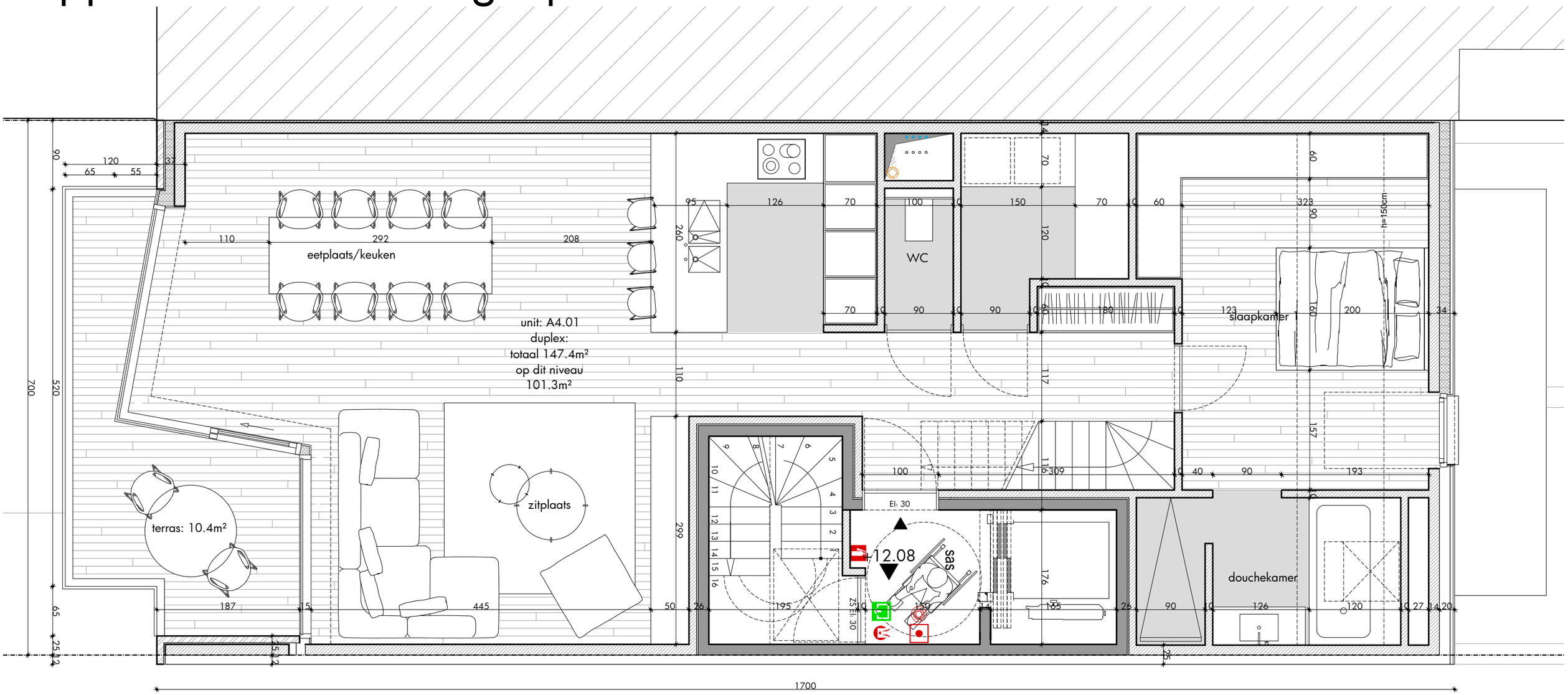

pvl architecten

Bouwheer
Weyne Projects BVBA

Dossiernr: 616.15

Bouwaanvraag
Het slopen en het bouwen van
een meergezinswoning.

Verkoopsplan appartement: A4.01 - gelijkvoers

Ligging
provincie: West-Vlaanderen
gemeente/stad: Sint Idesbald
straat +nr: Strandlaan 260
kad. Sectie: Afdeling 1 Sectie A nr. 407c